

## DIANÓSTICO DA ACIDENTALIDADE FATAL NO TRÂNSITO: 2014

### SUMÁRIO

Metodologia .....	2
Resumo dos Acidentes com Vítimas Fatais no RS .....	4
Vítimas Fatais por Dia da Semana e Turno .....	5
Acidentes Fatais por Dia da Semana e Turno .....	7
Acidentes Fatais por Tipo de Via .....	9
Vítimas Fatais por Faixa Etária e Sexo .....	10
Vítimas Fatais por Participação no Acidente .....	11
Veículos Envolvidos em Acidentes Fatais .....	14
Veículos Envolvidos em Acidentes Fatais por Natureza .....	17
Acidentalidade Fatal por Mês e Ano .....	18
Acidentalidade Fatal por Município .....	20

## 01 - Metodologia

As informações apresentadas neste relatório tem como fonte de dados o Sistema de Consultas Integradas (CSI) da Secretaria de Segurança Pública (SSP), onde bases de dados de órgãos subordinados à SSP (Brigada Militar, Polícia Civil, Superintendência dos Serviços Penitenciários e Instituto Geral de Perícias) estão reunidas de forma padronizada.

A coleta de dados de acidentes de trânsito envolvendo vítimas fatais é obtida através de pesquisa e investigação de ocorrências policiais registradas no CSI. A pesquisa é feita de forma minuciosa levando-se em conta os falecimentos cuja causa envolva acidente de trânsito desde de que não ultrapasse 30 dias entre o acidente e o falecimento.

As definições apresentadas neste glossário têm como fonte o Código de Trânsito Brasileiro e a Norma NBR 10697/1989 que define os termos técnicos utilizados na preparação e execução de pesquisas relativas a acidentes de trânsito e elaboração de relatórios. Esta Norma tem como documentação complementar a Norma NBR 6067, o regulamento do Código Nacional de Trânsito, a Convenção sobre o Trânsito Viário de Viena e a Classificação Internacional de Doenças da Organização Mundial de Saúde.

Algumas alterações foram necessárias para adaptar esta documentação ao levantamento de acidentes de trânsito com vítimas fatais realizado no DETRAN/RS.

### Glossário

<b>Acidente de Trânsito com Vítima Fatal</b>	Todo evento não premeditado envolvendo veículo automotor, de propulsão humana ou animal, em que resulte pelo menos um óbito, e onde pelo menos uma das partes está em movimento nas vias terrestres ou áreas abertas ao público. Pode originar-se, terminar ou envolver veículo parcialmente na via pública.
<b>Vítima Fatal</b>	Vítima que faleceu em razão das lesões decorrentes do acidente de trânsito, no momento ou até 30 dias após a ocorrência do mesmo.
<b>Natureza</b>	
<b>Atropelamento</b>	Acidente em que pedestre(s) sofre o impacto de um veículo.
<b>Capotagem</b>	Acidente em que o veículo gira sobre si mesmo, em qualquer sentido, chegando a ficar com as rodas para cima, imobilizando-se em qualquer posição.
<b>Choque com Objeto Fixo</b>	Acidente em que há impacto de um veículo contra qualquer objeto fixo.
<b>Colisão</b>	Acidente em que um veículo sofre o impacto de outro veículo, podendo ser frontal, traseira ou transversal em sentido ortogonal ou obliquamente.
<b>Colisão Lateral</b>	Colisão que ocorre lateralmente, quando os veículos transitam na mesma direção, podendo ser no mesmo sentido ou em sentidos opostos. Este tipo de colisão também é conhecido como abalroamento.
<b>Tombamento</b>	Acidente em que o veículo sai de sua posição normal, imobilizando-se sobre uma de suas laterais, sua frente ou sua traseira. Envolve também saída de pista e queda de veículo de pontes, viadutos, elevadas e mudanças de nível em geral.
<b>Outro</b>	Acidente que não se enquadra nos descritos acima.
<b>Participação</b>	
<b>Condutor</b>	Pessoa que conduz um veículo automotor, habilitada ou não.
<b>Pedestre</b>	Pessoa a pé que esteja utilizando-se de vias terrestres ou áreas abertas ao público, desde que não esteja em veículo a motor, trem, bonde, transporte animal ou sobre bicicleta ou sobre animal. Classifica-se também como pedestre pessoa responsável por veículo de tração humana.
<b>Motociclista</b>	Condutor de veículo motorizado de duas ou três rodas como, ciclomotor, motocicleta, motoneta e triciclo, com ou sem carro lateral (side-car).
<b>Ciclista</b>	Pessoa responsável pela direção de bicicleta ou transportada como carona.
<b>Passageiro</b>	Pessoa transportada por um veículo automotor de quatro rodas que não seja o condutor.
<b>Carona Moto</b>	Pessoa transportada por um veículo automotor classificado como motocicleta,

## 01 - Metodologia

	motoneta, ciclomotor ou triciclo que não seja o condutor.
<b>Carroceiro</b>	Pessoa transportada por veículo de tração animal, podendo ser o condutor ou ocupante do mesmo.
<b>Veículos</b>	
<b>Automóvel</b>	Veículo automotor destinado ao transporte de passageiros, com capacidade para até oito pessoas, exclusive o condutor.
<b>Bicicleta</b>	Veículo de propulsão humana ou a motor, dotado de duas rodas, não sendo similar à motocicleta, motoneta e ciclomotor.
<b>Caminhão</b>	Veículo automotor destinado ao transporte de carga, com carroceria, e peso bruto total superior a 3500 Kg.
<b>Caminhão Trator</b>	Veículo automotor destinado a tracionar ou arrastar outro.
<b>Caminhonete</b>	Veículo automotor destinado ao transporte de carga, com peso bruto total de até 3500 Kg.
<b>Camioneta</b>	Veículo automotor, misto, com quatro rodas, com carroceria, destinado ao transporte simultâneo ou alternativo de pessoas e carga.
<b>Carroça</b>	Veículo movido por tração humana, destinado ao transporte de carga.
<b>Microônibus</b>	Veículo automotor de transporte coletivo com capacidade para até 20 passageiros.
<b>Moto e Motoneta</b>	Veículo automotor de duas rodas, com ou sem side-car, dirigido em posição montada. Veículos como ciclomotores e triciclos são classificados como motos e motonetas.
<b>Ônibus</b>	Veículo automotor de transporte coletivo com capacidade para mais de 20 passageiros, ainda que, em virtude de adaptações com vista à maior comodidade destes, transporte número menor.
<b>Reboque e Semi-reboque</b>	Veículo destinado a ser engatado atrás de um veículo automotor.
<b>Trator</b>	Veículo automotor construído para realizar trabalho agrícola, de construção e pavimentação e tracionar outros veículos e equipamentos.
<b>Via</b>	
<b>Rodovia</b>	Via rural pavimentada, entretanto, são consideradas as não pavimentadas na contabilização de acidentes de trânsito.
<b>Via</b>	Superfície por onde transitam veículos, pessoas e animais, compreendendo a pista, a calçada, o acostamento, ilha e canteiro central.
<b>Via Estadual</b>	Via de competência estadual.
<b>Via Federal</b>	Via de competência federal.
<b>Via Municipal</b>	Via de competência municipal.
<b>Turno</b>	
<b>Madrugada</b>	Período entre 00:00 e 05:59
<b>Manhã</b>	Período entre 06:00 e 11:59
<b>Tarde</b>	Período entre 12:00 e 17:59
<b>Noite</b>	Período entre 18:00 e 23:59

## 02 - Resumo dos Acidentes com Vítimas Fatais no RS - 2014

Acidentes por Natureza	Qtde Acidentes	%
Colisão	672	36,9%
Atropelamento	403	22,1%
Colisão Lateral	226	12,4%
Choque Com Objeto Fixo	188	10,3%
Tombamento	166	9,1%
Capotagem	106	5,8%
Outro	39	2,1%
Não Informado	22	1,2%
<b>Total de Acidentes de Trânsito com Vítimas Fatais</b>		<b>1.822</b>

Vítimas Fatais por Tipo de Participação	Qtde Vítimas	%
Condutor	592	29,3%
Motociclista	495	24,5%
Pedestre	406	20,1%
Passageiro	316	15,6%
Ciclista	124	6,1%
Carona Moto	63	3,1%
Não Inf.	13	0,6%
Carroceiro	7	0,3%
Outro	7	0,3%
<b>Total de Vítimas Fatais</b>		<b>2.023</b>

Veículos Envolvidos por Tipo	Qtde Veículos	%
Automóvel	1.184	38,3%
Motos e Motonetas	647	20,9%
Caminhão e Caminhão Trator	469	15,2%
Caminhonete e Camioneta	271	8,8%
Reboques	181	5,9%
Bicicleta	128	4,1%
Ônibus e Microônibus	110	3,6%
Outros	67	2,2%
Tratores	24	0,8%
Carroça	13	0,4%
<b>Total de Veículos Envolvidos</b>		<b>3.094</b>

### 03 - Vítimas Fatais por Dia da Semana e Turno - 2014

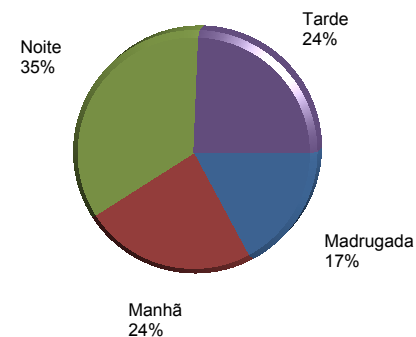
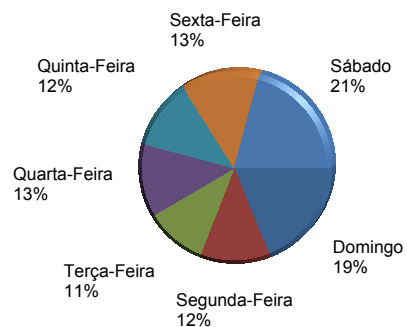

Vítimas fatais por dia da semana	Qtde Vítimas	%
Segunda-Feira	244	12,06%
Terça-Feira	215	10,63%
Quarta-Feira	255	12,61%
Quinta-Feira	241	11,91%
Sexta-Feira	265	13,10%
Sábado	421	20,81%
Domingo	382	18,88%
<b>Total</b>	<b>2.023</b>	<b>100,0%</b>

Vítimas fatais por turno	Qtde Vítimas	%
Madrugada	344	17,0%
Manhã	478	23,6%
Noite	695	34,4%
Tarde	488	24,1%
Turno inválido	18	0,9%
<b>Total</b>	<b>2.023</b>	<b>100,0%</b>

### 03 - Vítimas Fatais por Dia da Semana e Turno - 2014

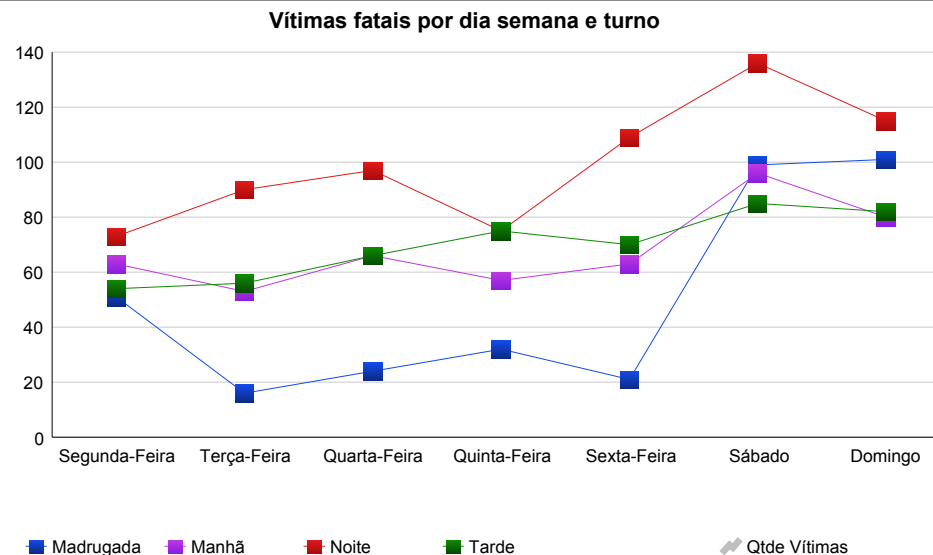
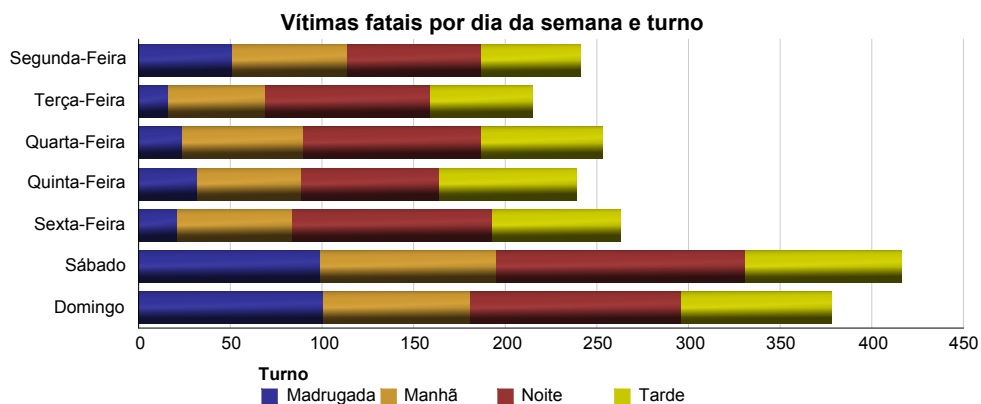

Dia da Semana	Madrugada	Manhã	Noite	Tarde	Turno inválido	Total
Segunda-Feira	51	63	73	54	3	244
Terça-Feira	16	53	90	56	0	215
Quarta-Feira	24	66	97	66	2	255
Quinta-Feira	32	57	75	75	2	241
Sexta-Feira	21	63	109	70	2	265
Sábado	99	96	136	85	5	421
Domingo	101	80	115	82	4	382
<b>Total</b>	<b>344</b>	<b>478</b>	<b>695</b>	<b>488</b>	<b>18</b>	<b>2.023</b>

### 04 - Acidentes Fatais por Dia da Semana e Turno - 2014

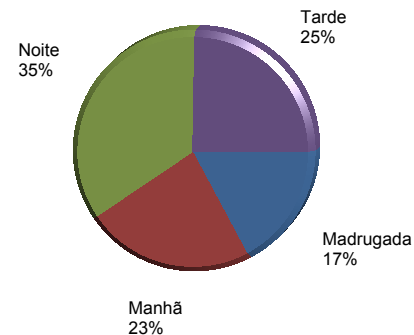
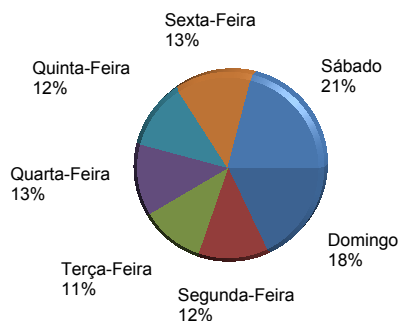

Acidentes com vítimas fatais por dia da semana	Qtde Acidentes	%
Segunda-Feira	226	12,40%
Terça-Feira	205	11,25%
Quarta-Feira	230	12,62%
Quinta-Feira	214	11,75%
Sexta-Feira	240	13,17%
Sábado	381	20,91%
Domingo	326	17,89%
<b>Total</b>	<b>1.822</b>	<b>100,0%</b>

Acidentes com vítimas fatais por turno	Qtde Acidentes	%
Madrugada	310	17,0%
Manhã	422	23,2%
Noite	626	34,4%
Tarde	446	24,5%
Turno inválido	18	1,0%
<b>Total</b>	<b>1.822</b>	<b>100,0%</b>

### 04 - Acidentes Fatais por Dia da Semana e Turno - 2014

Acidentes com vítimas fatais por dia da semana e turno

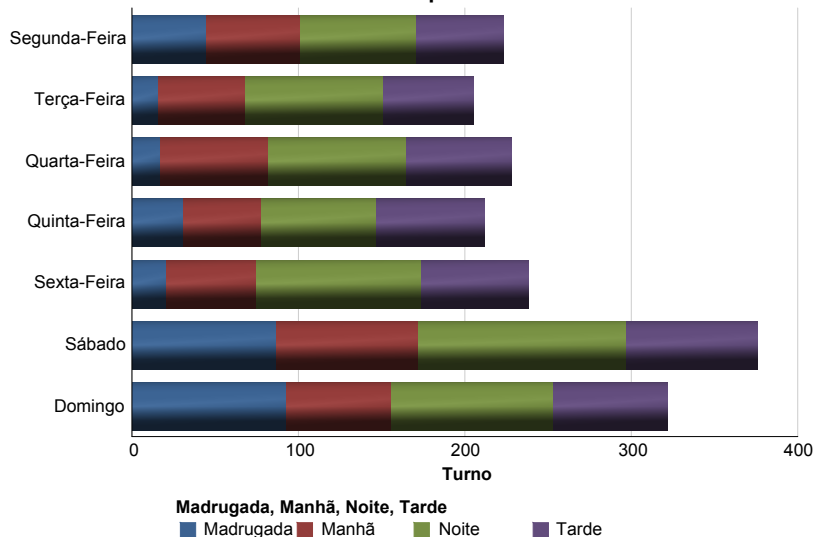

Acidentes com vítimas fatais por dia semana e turno

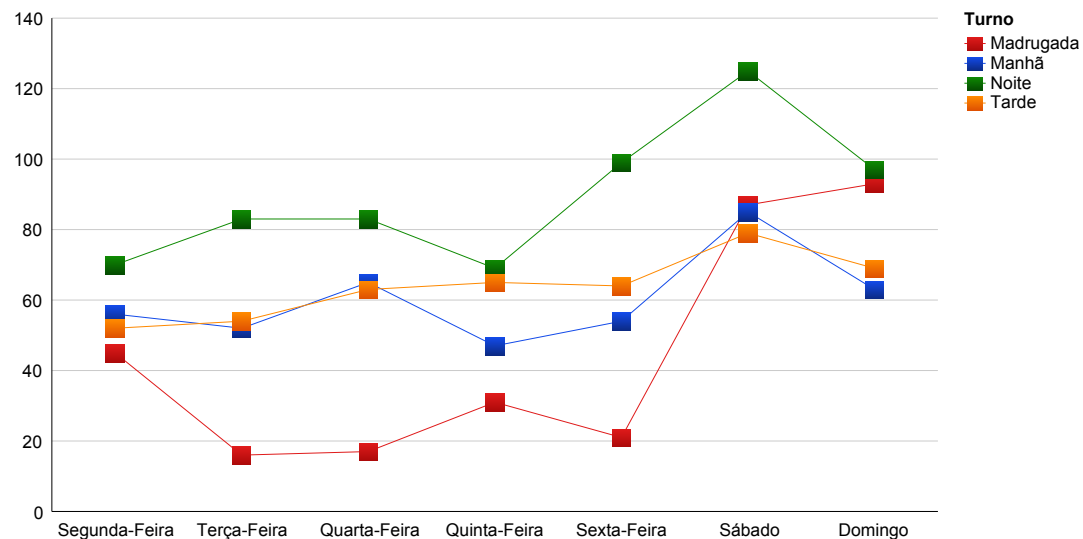

Dia Semana	Madrugada	Manhã	Noite	Tarde	Turno inválido	Total
Domingo	93	63	97	69	4	326
Segunda-Feira	45	56	70	52	3	226
Terça-Feira	16	52	83	54	0	205
Quarta-Feira	17	65	83	63	2	230
Quinta-Feira	31	47	69	65	2	214
Sexta-Feira	21	54	99	64	2	240
Sábado	87	85	125	79	5	381
<b>Total</b>	<b>310</b>	<b>422</b>	<b>626</b>	<b>446</b>	<b>18</b>	<b>1.822</b>



## 05 - Acidentes Fatais por Via - 2014

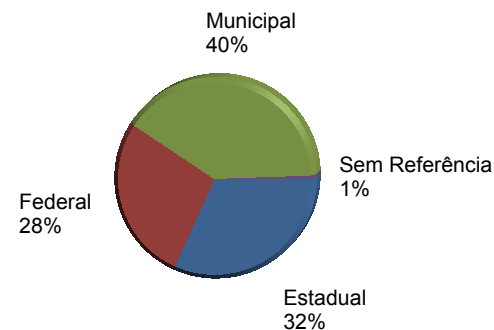
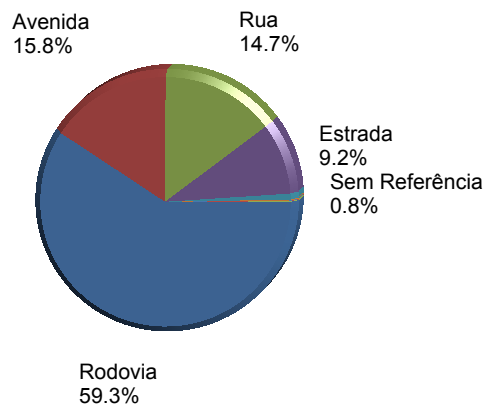

Acidentes com vítimas fatais por tipo de logradouro	Qtde Acidentes	%
Rodovia	1.080	59,3%
Avenida	288	15,8%
Rua	268	14,7%
Estrada	167	9,2%
Sem Referência	14	0,8%
Praça	2	0,1%
Beco	1	0,1%
Praca	1	0,1%
Viaduto	1	0,1%
<b>Total</b>	<b>1.822</b>	<b>100,0%</b>

Acidentes com vítimas fatais por tipo de via	Qtde Acidentes	%
Estadual	579	31,8%
Federal	503	27,6%
Municipal	730	40,1%
Sem Referência	10	0,5%
<b>Tipo Via</b>	<b>1.822</b>	<b>100,0%</b>

## 06 - Vítimas Fatais por Faixa Etária e Sexo - 2014

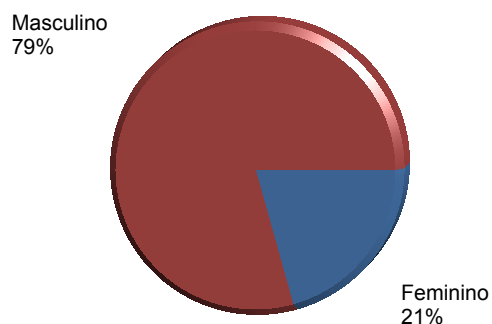
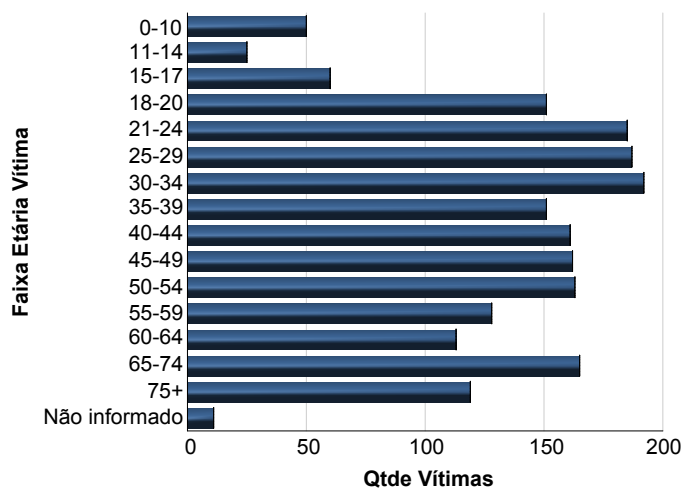

Vítimas fatais por faixa etária	Qtde Vítimas	%
0-10	50	2,5%
11-14	25	1,2%
15-17	60	3,0%
18-20	151	7,5%
21-24	185	9,1%
25-29	187	9,2%
30-34	192	9,5%
35-39	151	7,5%
40-44	161	8,0%
45-49	162	8,0%
50-54	163	8,1%
55-59	128	6,3%
60-64	113	5,6%
65-74	165	8,2%
75+	119	5,9%
Não informado	11	0,5%
<b>Total</b>	<b>2.023</b>	<b>100,0%</b>

Vítimas fatais por sexo	Qtde Vítimas	%
Feminino	418	20,7%
Masculino	1.605	79,3%
<b>Sexo da Vítima</b>	<b>2.023</b>	<b>100,0%</b>

**07 - Vitimas Fatais por Participação no Acidente - 2014**

Vítimas fatais por faixa etária	Carona Moto	Carroceiro	Ciclista	Condutor	Motociclista	Não Inf.	Outro	Passageiro	Pedestre
0-10	0	0	5	0	0	0	0	32	13
11-14	4	1	5	0	2	0	0	10	3
15-17	4	0	4	1	21	0	1	24	5
18-20	7	0	6	36	65	2	0	24	11
21-24	10	0	7	53	71	2	4	30	8
25-29	10	1	8	65	67	0	0	20	16
30-34	2	0	3	76	68	2	0	22	19
35-39	5	0	8	58	38	2	0	17	23
40-44	7	1	10	50	44	2	0	16	31
45-49	3	1	11	51	40	1	1	20	34
50-54	4	1	13	51	38	0	1	19	36
55-59	3	1	9	42	17	0	0	24	32
60-64	0	1	10	42	12	0	0	11	37
65-74	4	0	19	42	8	0	0	23	69
75+	0	0	5	23	2	1	0	24	64
Não informado	0	0	1	2	2	1	0	0	5
<b>Total</b>	<b>63</b>	<b>7</b>	<b>124</b>	<b>592</b>	<b>495</b>	<b>13</b>	<b>7</b>	<b>316</b>	<b>406</b>

**07 - Vítimas Fatais por Participação no Acidente - 2014**

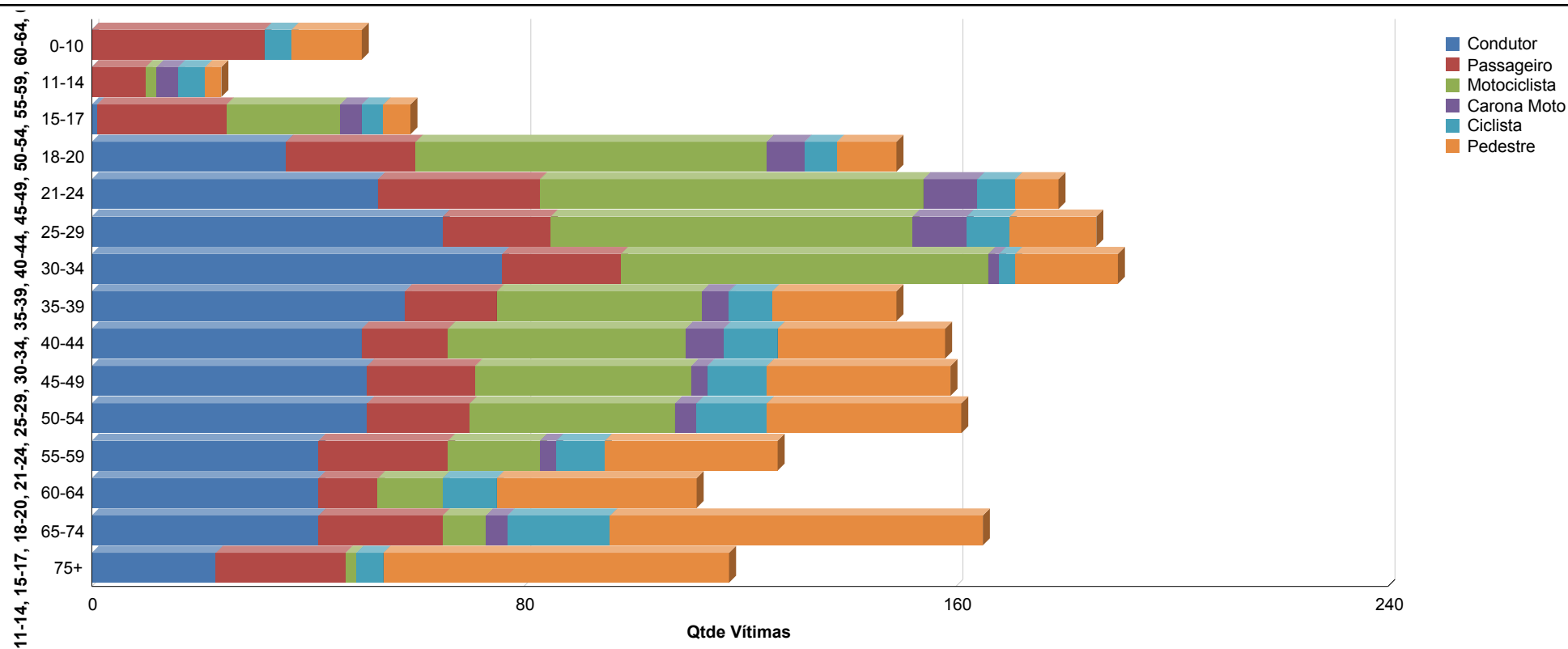

### 07 - Vitimas Fatais por Participação no Acidente - 2014

Sexo	Carona Moto	Carroceiro	Ciclista	Condutor	Motociclista	Não Inf.	Outro	Passageiro	Pedestre
Feminino	38	0	14	44	19	2	1	163	137
Masculino	25	7	110	548	476	11	6	153	269
Não Inf.	0	0	0	0	0	0	0	0	0
Sem Referência	0	0	0	0	0	0	0	0	0
<b>Total</b>	<b>63</b>	<b>7</b>	<b>124</b>	<b>592</b>	<b>495</b>	<b>13</b>	<b>7</b>	<b>316</b>	<b>406</b>

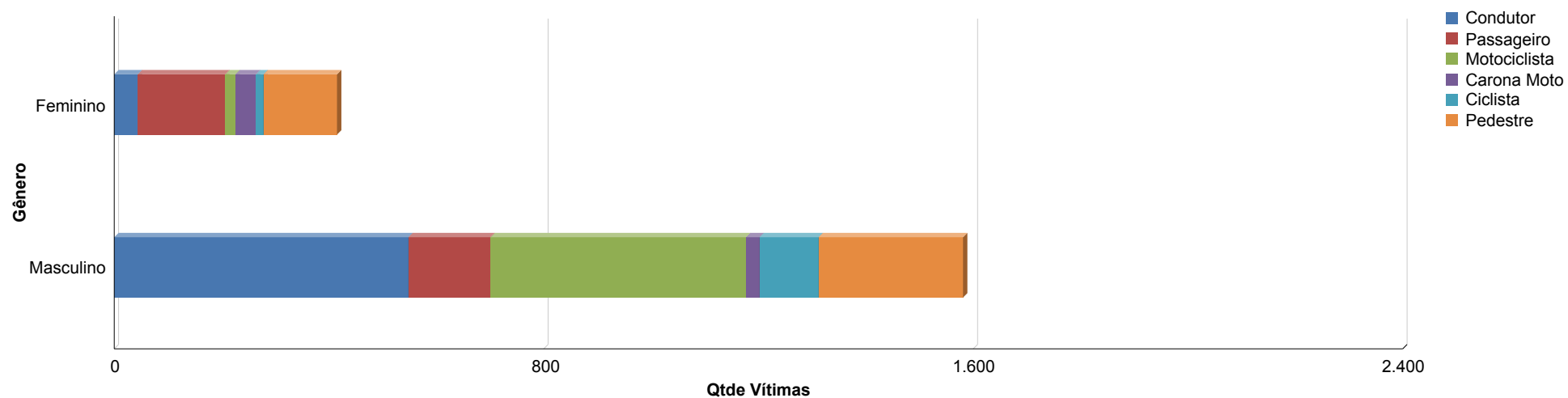

**08 - Veículos Envolvidos em Acidentes Fatais - 2014**

<b>Tipo de veículo envolvido em acidentes fatais</b>	<b>Qtde Veículos</b>	<b>%</b>
<b>Automóvel</b>	1.184	38,27%
<b>Motos e Motonetas</b>	647	20,91%
<b>Caminhão e Caminhão Trator</b>	469	15,16%
<b>Caminhonete e Camioneta</b>	271	8,76%
<b>Ônibus e Microônibus</b>	110	3,56%
<b>Reboques</b>	181	5,85%
<b>Bicicleta</b>	128	4,14%
<b>Tratores</b>	24	0,78%
<b>Carroça</b>	13	0,42%
<b>Outros</b>	67	2,17%
<b>Total</b>	<b>3.094</b>	<b>100,0%</b>

### 08 - Veículos Envolvidos em Acidentes Fatais - 2014

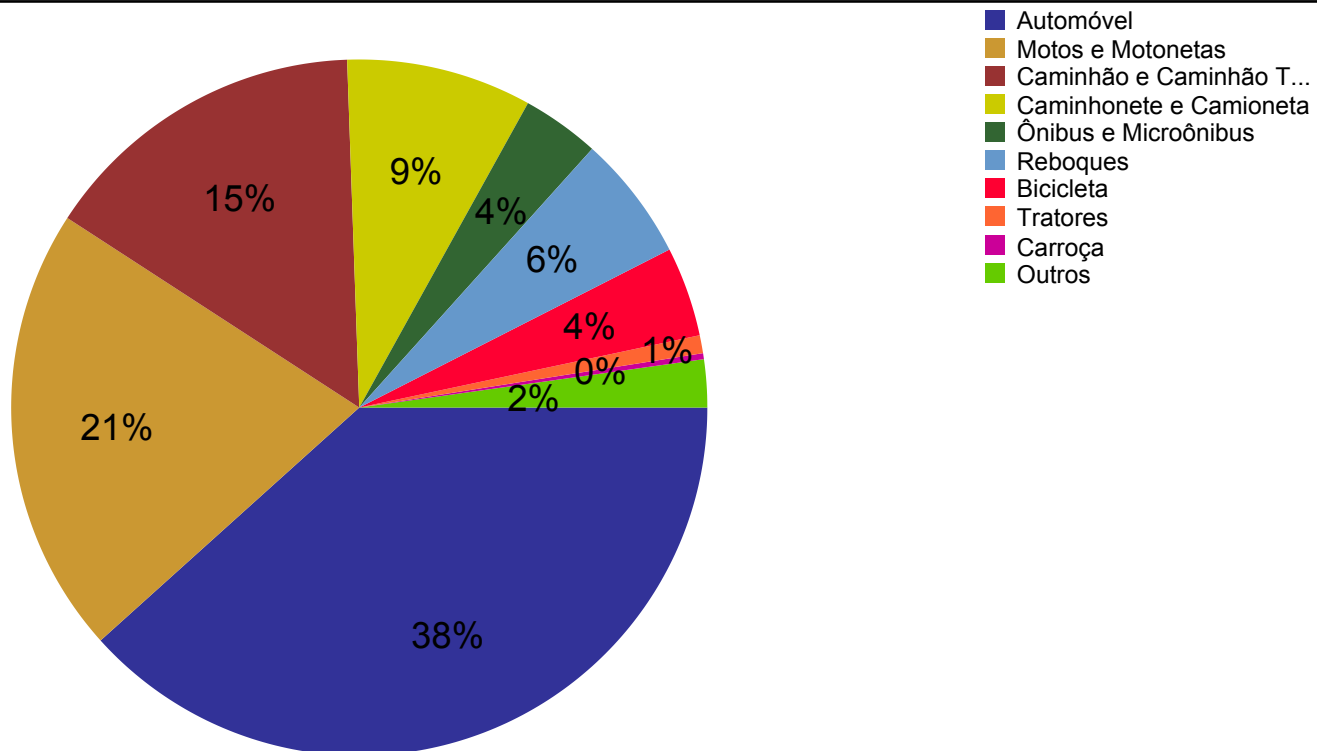

**08 - Veículos Envolvidos em Acidentes Fatais - 2014**

Tipo de veículo envolvido em acidentes fatais	Estadual	Federal	Municipal	Sem Referência	Total
Automóvel	436	381	367	0	1.184
Motos e Motonetas	177	117	351	2	647
Caminhão e Caminhão Trator	161	216	92	0	469
Caminhonete e Camioneta	97	99	75	0	271
Ônibus e Microônibus	28	23	59	0	110
Reboques	64	104	13	0	181
Bicicleta	35	22	70	1	128
Carroça	2	5	6	0	13
Tratores	3	5	16	0	24
Outros	24	18	18	7	67
<b>Total</b>	<b>1.027</b>	<b>990</b>	<b>1.067</b>	<b>10</b>	<b>3.094</b>



### 09 - Veículos Envolvidos em Acidentes Fatais por Natureza - 2014

Tipo de veículo envolvido em acidentes fatais	Atropelamento	Capotagem	Choque Com Objeto Fixo	Colisão	Colisão Lateral	Não Informado	Outro	Tombamento	%
<b>Automóvel</b>	193	75	110	580	171	2	12	41	38,3%
<b>Motos e Motonetas</b>	67	0	63	294	118	10	19	76	20,9%
<b>Caminhão e Caminhão Trator</b>	61	8	4	274	87	0	7	28	15,2%
<b>Caminhonete e Camioneta</b>	41	22	13	133	50	0	2	10	8,8%
<b>Reboques</b>	10	2	0	113	33	0	4	19	5,9%
<b>Bicicleta</b>	0	0	1	82	29	1	1	14	4,1%
<b>Ônibus e Microônibus</b>	29	1	0	55	21	0	2	2	3,6%
<b>Outros</b>	43	0	0	11	4	9	0	0	2,2%
<b>Tratores</b>	4	6	0	6	0	0	4	4	0,8%
<b>Carroça</b>	1	0	0	7	2	0	1	2	0,4%
<b>Qtde Veículos</b>	<b>449</b>	<b>114</b>	<b>191</b>	<b>1.555</b>	<b>515</b>	<b>22</b>	<b>52</b>	<b>0</b>	<b>196</b>

### 10 - Acidentalidade Fatal por Mês e Ano - Desde 2007

#### Total de ACIDENTES FATAIS de Trânsito no RS

Mês	Acidentes							
	2007	2008	2009	2010	2011	2012	2013	2014
Janeiro	138	124	129	159	161	130	123	123
Fevereiro	118	142	133	139	139	134	141	152
Março	134	170	132	181	152	166	140	150
Abril	170	163	175	198	174	155	154	160
Maio	138	164	137	178	166	185	183	171
Junho	143	149	140	161	129	140	148	169
Julho	133	105	127	158	138	154	152	147
Agosto	112	133	165	146	150	151	137	152
Setembro	106	111	132	155	129	169	153	163
Outubro	131	123	139	155	173	168	136	137
Novembro	136	147	153	117	156	141	142	145
Dezembro	172	154	156	201	164	161	162	153
<b>Meses</b>	<b>1.631</b>	<b>1.685</b>	<b>1.718</b>	<b>1.948</b>	<b>1.831</b>	<b>1.854</b>	<b>1.771</b>	<b>1.822</b>

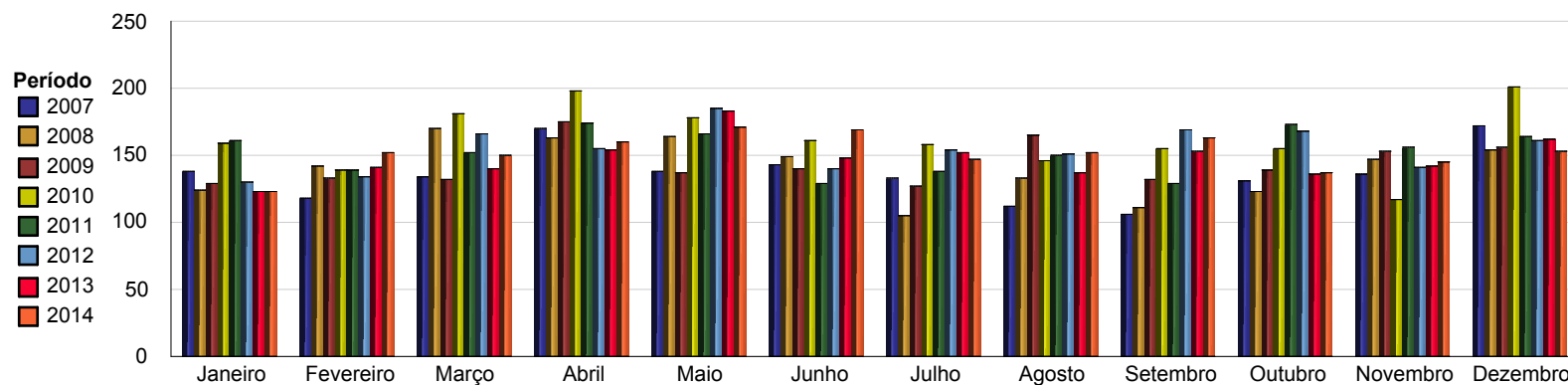

### 10 - Acidentalidade Fatal por Mês e Ano - Desde 2007

Total de VÍTIMAS FATAIS no Trânsito no RS								
Mês	Vítimas Fatais							
	2007	2008	2009	2010	2011	2012	2013	2014
Janeiro	152	137	158	182	180	143	139	149
Fevereiro	134	168	141	162	154	159	156	167
Março	150	191	155	198	163	191	160	159
Abril	182	184	187	220	192	168	167	176
Maio	150	187	159	199	177	200	201	182
Junho	159	157	159	186	143	148	159	185
Julho	150	135	142	177	156	189	179	162
Agosto	130	147	182	162	182	165	156	173
Setembro	124	131	150	172	144	187	169	177
Outubro	147	128	155	173	195	192	149	154
Novembro	152	168	167	134	171	161	167	161
Dezembro	203	168	175	225	181	188	183	178
<b>Meses</b>	<b>1.833</b>	<b>1.901</b>	<b>1.930</b>	<b>2.190</b>	<b>2.038</b>	<b>2.091</b>	<b>1.985</b>	<b>2.023</b>

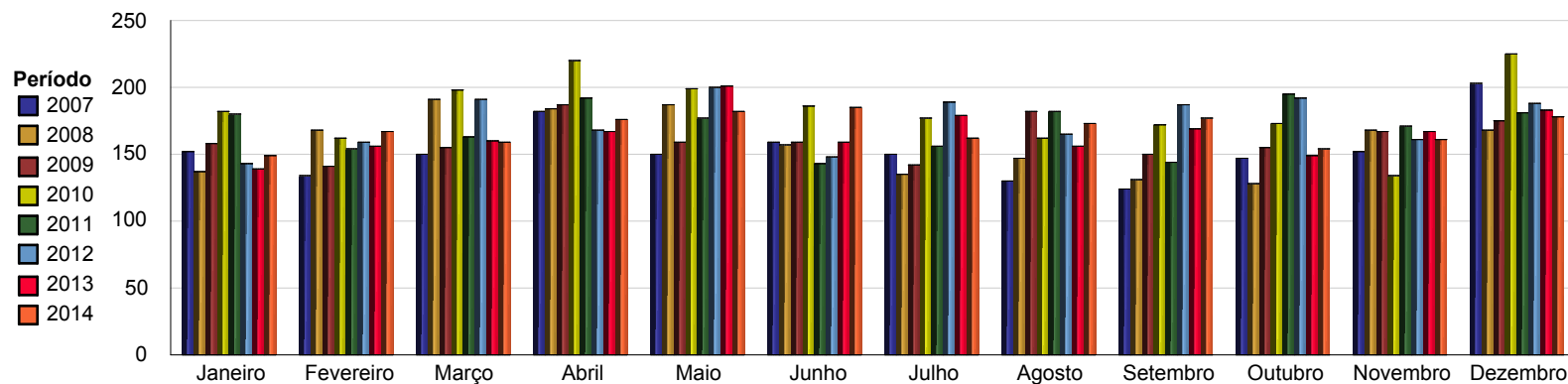

## 11 - Acidentalidade Fatal por Município - 2014

Acidentes Fatais por Município					Vítimas Fatais por Município				
Município	Tipo de Via				Município	Tipo de Via			
	Estadual	Federal	Municipal	Sem Referência		Estadual	Federal	Municipal	Sem Referência
Aceguá	0	0	0	0	Aceguá	0	0	0	0
Água Santa	1	0	1	0	Água Santa	1	0	1	0
Agudo	1	0	1	0	Agudo	1	0	1	0
Ajuricaba	0	0	1	0	Ajuricaba	0	0	1	0
Alecrim	0	0	1	0	Alecrim	0	0	1	0
Alegrete	1	1	5	0	Alegrete	1	1	5	0
Alegria	0	0	0	0	Alegria	0	0	0	0
Almirante Tamandaré do Sul	0	1	0	0	Almirante Tamandaré do Sul	0	1	0	0
Alpestre	0	0	0	0	Alpestre	0	0	0	0
Alto Alegre	0	0	1	0	Alto Alegre	0	0	1	0
Alvorada	1	0	10	0	Alvorada	1	0	10	0
Amaral Ferrador	0	0	1	0	Amaral Ferrador	0	0	1	0
Ametista do Sul	1	0	1	0	Ametista do Sul	1	0	1	0
André da Rocha	0	1	0	0	André da Rocha	0	1	0	0
Anta Gorda	0	0	0	0	Anta Gorda	0	0	0	0
Antônio Prado	3	0	1	0	Antônio Prado	3	0	1	0
Arambaré	0	0	1	0	Arambaré	0	0	1	0
Araricá	2	0	0	0	Araricá	2	0	0	0
Aratiba	0	0	0	0	Aratiba	0	0	0	0
Arroio do Meio	6	0	2	0	Arroio do Meio	6	0	2	0
Arroio do Padre	0	0	0	0	Arroio do Padre	0	0	0	0
Arroio do Sal	0	0	0	0	Arroio do Sal	0	0	0	0
Arroio do Tigre	4	0	2	0	Arroio do Tigre	5	0	3	0
Arroio dos Ratos	0	2	1	0	Arroio dos Ratos	0	2	1	0
Arroio Grande	1	1	2	0	Arroio Grande	1	1	3	0
Arvorezinha	1	0	0	0	Arvorezinha	1	0	0	0
Augusto Pestana	0	0	0	0	Augusto Pestana	0	0	0	0
Áurea	0	0	1	0	Áurea	0	0	1	0
Bagé	0	2	6	0	Bagé	0	2	7	0
Balneário Pinhal	2	0	0	0	Balneário Pinhal	2	0	0	0
Barão	1	0	0	0	Barão	1	0	0	0
Barão de Cotegipe	0	0	0	0	Barão de Cotegipe	0	0	0	0
Barão do Triunfo	0	0	1	0	Barão do Triunfo	0	0	1	0
Barra do Guarita	0	0	1	0	Barra do Guarita	0	0	1	0
Barra do Quaraí	0	0	1	0	Barra do Quaraí	0	0	1	0
Barra do Ribeiro	0	5	0	0	Barra do Ribeiro	0	5	0	0
Barra do Rio Azul	0	0	0	0	Barra do Rio Azul	0	0	0	0
Barra Funda	2	0	0	0	Barra Funda	2	0	0	0
Barracão	1	2	0	0	Barracão	1	2	0	0

## 11 - Acidentalidade Fatal por Município - 2014

Acidentes Fatais por Município					Vítimas Fatais por Município				
Município	Tipo de Via				Município	Tipo de Via			
	Estadual	Federal	Municipal	Sem Referência		Estadual	Federal	Municipal	Sem Referência
Barros Cassal	2	0	2	0	Barros Cassal	2	0	2	0
Benjamin Constant do Sul	0	0	0	0	Benjamin Constant do Sul	0	0	0	0
Bento Gonçalves	9	0	4	0	Bento Gonçalves	11	0	5	0
Boa Vista das Missões	0	0	0	0	Boa Vista das Missões	0	0	0	0
Boa Vista do Buricá	0	1	0	0	Boa Vista do Buricá	0	1	0	0
Boa Vista do Cadeado	0	0	0	0	Boa Vista do Cadeado	0	0	0	0
Boa Vista do Incra	0	0	1	0	Boa Vista do Incra	0	0	1	0
Boa Vista do Sul	1	0	0	0	Boa Vista do Sul	2	0	0	0
Bom Jesus	0	4	0	0	Bom Jesus	0	6	0	0
Bom Princípio	1	0	0	0	Bom Princípio	1	0	0	0
Bom Progresso	0	3	0	0	Bom Progresso	0	3	0	0
Bom Retiro do Sul	0	1	1	0	Bom Retiro do Sul	0	2	1	0
Boqueirão do Leão	0	0	2	0	Boqueirão do Leão	0	0	2	0
Bossoroca	1	0	0	0	Bossoroca	1	0	0	0
Bozano	0	0	0	0	Bozano	0	0	0	0
Braga	0	0	0	0	Braga	0	0	0	0
Brochier	0	0	0	0	Brochier	0	0	0	0
Butiá	0	7	1	0	Butiá	0	9	1	0
Caçapava do Sul	4	4	0	0	Caçapava do Sul	4	5	0	0
Cacequi	2	0	0	0	Cacequi	2	0	0	0
Cachoeira do Sul	0	11	5	1	Cachoeira do Sul	0	13	5	1
Cachoeirinha	1	1	8	0	Cachoeirinha	1	1	8	0
Cacique Doble	1	0	0	0	Cacique Doble	1	0	0	0
Caibaté	0	1	0	0	Caibaté	0	1	0	0
Caiçara	1	0	0	0	Caiçara	1	0	0	0
Camaquã	1	10	5	1	Camaquã	1	14	5	1
Camargo	0	0	1	0	Camargo	0	0	1	0
Cambará do Sul	2	0	0	0	Cambará do Sul	2	0	0	0
Campestre da Serra	0	3	0	0	Campestre da Serra	0	3	0	0
Campina das Missões	0	0	1	0	Campina das Missões	0	0	1	0
Campinas do Sul	0	0	0	0	Campinas do Sul	0	0	0	0
Campo Bom	3	0	8	0	Campo Bom	3	0	8	0
Campo Novo	0	2	0	0	Campo Novo	0	2	0	0
Campos Borges	0	0	1	0	Campos Borges	0	0	1	0
Candelária	12	0	1	0	Candelária	13	0	1	0
Cândido Godói	0	0	0	0	Cândido Godói	0	0	0	0
Candiota	0	1	1	0	Candiota	0	1	1	0
Canela	1	0	5	0	Canela	1	0	5	0
Canguçu	2	0	6	0	Canguçu	2	0	6	0

## 11 - Acidentalidade Fatal por Município - 2014

Acidentes Fatais por Município					Vítimas Fatais por Município				
Município	Tipo de Via				Município	Tipo de Via			
	Estadual	Federal	Municipal	Sem Referência		Estadual	Federal	Municipal	Sem Referência
Canoas	0	7	19	0	Canoas	0	9	19	0
Canudos do Vale	0	0	1	0	Canudos do Vale	0	0	1	0
Capão Bonito do Sul	0	0	1	0	Capão Bonito do Sul	0	0	1	0
Capão da Canoa	6	0	2	0	Capão da Canoa	9	0	2	0
Capão do Cipó	1	0	0	0	Capão do Cipó	1	0	0	0
Capão do Leão	0	2	1	0	Capão do Leão	0	2	1	0
Capela de Santana	2	0	0	0	Capela de Santana	2	0	0	0
Capitão	0	0	1	0	Capitão	0	0	1	0
Capivari do Sul	3	0	0	0	Capivari do Sul	3	0	0	0
Caraá	0	0	0	0	Caraá	0	0	0	0
Carazinho	1	5	5	0	Carazinho	1	6	5	0
Carlos Barbosa	3	0	0	0	Carlos Barbosa	7	0	0	0
Casca	5	0	0	0	Casca	8	0	0	0
Caseiros	0	1	0	0	Caseiros	0	4	0	0
Catuípe	2	0	0	0	Catuípe	2	0	0	0
Caxias do Sul	14	12	18	1	Caxias do Sul	16	16	19	1
Centenário	0	0	1	0	Centenário	0	0	1	0
Cerrito	0	0	2	0	Cerrito	0	0	2	0
Cerro Branco	0	0	0	0	Cerro Branco	0	0	0	0
Cerro Grande	1	0	0	0	Cerro Grande	1	0	0	0
Cerro Grande do Sul	1	0	3	0	Cerro Grande do Sul	1	0	4	0
Cerro Largo	0	0	3	0	Cerro Largo	0	0	4	0
Chapada	0	0	1	0	Chapada	0	0	1	0
Charqueadas	2	0	1	0	Charqueadas	3	0	1	0
Charrua	0	0	0	0	Charrua	0	0	0	0
Chiapetta	0	0	0	0	Chiapetta	0	0	0	0
Chuí	0	0	0	0	Chuí	0	0	0	0
Chувисca	1	0	1	0	Chувисca	1	0	1	0
Cidreira	0	0	0	0	Cidreira	0	0	0	0
Ciríaco	0	1	0	0	Ciríaco	0	1	0	0
Colinas	0	0	1	0	Colinas	0	0	1	0
Colorado	0	0	0	0	Colorado	0	0	0	0
Condor	0	1	0	0	Condor	0	1	0	0
Constantina	2	0	0	0	Constantina	3	0	0	0
Coronel Barros	0	0	0	0	Coronel Barros	0	0	0	0
Coronel Bicaco	0	2	0	0	Coronel Bicaco	0	2	0	0
Coronel Pilar	0	0	0	0	Coronel Pilar	0	0	0	0
Cotiporã	0	0	0	0	Cotiporã	0	0	0	0
Coxilha	3	0	0	0	Coxilha	3	0	0	0
Crissiumal	0	0	0	0	Crissiumal	0	0	0	0

## 11 - Acidentalidade Fatal por Município - 2014

Acidentes Fatais por Município					Vítimas Fatais por Município				
Município	Tipo de Via				Município	Tipo de Via			
	Estadual	Federal	Municipal	Sem Referência		Estadual	Federal	Municipal	Sem Referência
Cristal	0	4	0	0	Cristal	0	4	0	0
Cristal do Sul	0	0	0	0	Cristal do Sul	0	0	0	0
Cruz Alta	5	5	4	0	Cruz Alta	7	6	4	0
Cruzaltense	0	0	0	0	Cruzaltense	0	0	0	0
Cruzeiro do Sul	1	0	0	0	Cruzeiro do Sul	1	0	0	0
David Canabarro	0	0	0	0	David Canabarro	0	0	0	0
Derrubadas	0	0	0	0	Derrubadas	0	0	0	0
Dezesseis de Novembro	0	0	0	0	Dezesseis de Novembro	0	0	0	0
Dilermando de Aguiar	0	0	0	0	Dilermando de Aguiar	0	0	0	0
Dois Irmãos	0	3	2	0	Dois Irmãos	0	3	2	0
Dois Lajeados	0	0	0	0	Dois Lajeados	0	0	0	0
Dom Feliciano	1	0	0	0	Dom Feliciano	1	0	0	0
Dom Pedrito	1	2	1	0	Dom Pedrito	2	2	1	0
Dom Pedro de Alcântara	0	0	0	0	Dom Pedro de Alcântara	0	0	0	0
Dona Francisca	1	0	0	0	Dona Francisca	1	0	0	0
Doutor Maurício Cardoso	1	0	0	0	Doutor Maurício Cardoso	1	0	0	0
Doutor Ricardo	0	0	0	0	Doutor Ricardo	0	0	0	0
Eldorado do Sul	0	7	3	0	Eldorado do Sul	0	9	3	0
Encantado	3	0	1	0	Encantado	3	0	1	0
Encruzilhada do Sul	0	0	0	0	Encruzilhada do Sul	0	0	0	0
Engenho Velho	0	0	0	0	Engenho Velho	0	0	0	0
Entre-Ijuís	2	2	0	0	Entre-Ijuís	2	4	0	0
Entre Rios do Sul	0	0	0	0	Entre Rios do Sul	0	0	0	0
Erebango	1	0	0	0	Erebango	1	0	0	0
Erechim	3	8	8	0	Erechim	3	8	8	0
Ernestina	0	0	0	0	Ernestina	0	0	0	0
Erval Grande	4	0	0	0	Erval Grande	5	0	0	0
Erval Seco	0	0	0	0	Erval Seco	0	0	0	0
Esmeralda	0	0	0	0	Esmeralda	0	0	0	0
Esperança do Sul	1	0	0	0	Esperança do Sul	1	0	0	0
Espumoso	0	0	2	0	Espumoso	0	0	2	0
Estação	2	0	0	0	Estação	2	0	0	0
Estância Velha	0	0	1	0	Estância Velha	0	0	1	0
Esteio	0	4	6	0	Esteio	0	4	6	0
Estrela	1	7	0	0	Estrela	2	12	0	0
Estrela Velha	1	0	0	0	Estrela Velha	1	0	0	0
Eugênio de Castro	0	0	1	0	Eugênio de Castro	0	0	1	0
Fagundes Varela	0	0	0	0	Fagundes Varela	0	0	0	0

## 11 - Acidentalidade Fatal por Município - 2014

Acidentes Fatais por Município					Vítimas Fatais por Município				
Município	Tipo de Via				Município	Tipo de Via			
	Estadual	Federal	Municipal	Sem Referência		Estadual	Federal	Municipal	Sem Referência
Farroupilha	18	0	0	0	Farroupilha	21	0	0	0
Faxinal do Soturno	0	0	0	0	Faxinal do Soturno	0	0	0	0
Faxinalzinho	1	0	0	0	Faxinalzinho	1	0	0	0
Fazenda Vilanova	0	0	0	0	Fazenda Vilanova	0	0	0	0
Feliz	4	0	0	0	Feliz	4	0	0	0
Flores da Cunha	5	0	1	0	Flores da Cunha	5	0	1	0
Florianópolis	0	0	1	0	Florianópolis	0	0	1	0
Fontoura Xavier	0	5	0	1	Fontoura Xavier	0	6	0	1
Formigueiro	3	0	0	0	Formigueiro	4	0	0	0
Forquethina	0	0	0	0	Forquethina	0	0	0	0
Frederico Westphalen	0	4	0	0	Frederico Westphalen	0	5	0	0
Garibaldi	6	0	3	0	Garibaldi	8	0	3	0
Garruchos	0	0	0	0	Garruchos	0	0	0	0
Gaurama	0	0	0	0	Gaurama	0	0	0	0
General Câmara	1	0	0	0	General Câmara	1	0	0	0
Gentil	0	0	0	0	Gentil	0	0	0	0
Getúlio Vargas	0	0	1	0	Getúlio Vargas	0	0	1	0
Giruá	5	0	3	0	Giruá	5	0	3	0
Glorinha	0	4	0	0	Glorinha	0	5	0	0
Gramado	3	0	0	0	Gramado	3	0	0	0
Gramado dos Loureiros	0	0	0	0	Gramado dos Loureiros	0	0	0	0
Gramado Xavier	1	0	2	0	Gramado Xavier	1	0	2	0
Gravataí	20	7	11	0	Gravataí	23	8	11	0
Guabiju	0	0	0	0	Guabiju	0	0	0	0
Guaíba	0	3	9	0	Guaíba	0	3	10	0
Guaporé	3	0	7	0	Guaporé	3	0	7	0
Guarani das Missões	0	2	0	0	Guarani das Missões	0	2	0	0
Harmonia	0	0	0	0	Harmonia	0	0	0	0
Herval	1	0	0	0	Herval	1	0	0	0
Herveiras	0	0	0	0	Herveiras	0	0	0	0
Horizontina	3	0	0	0	Horizontina	3	0	0	0
Hulha Negra	0	2	0	0	Hulha Negra	0	2	0	0
Humaitá	0	0	1	0	Humaitá	0	0	1	0
Ibarama	1	0	0	0	Ibarama	1	0	0	0
Ibiaçá	0	0	0	0	Ibiaçá	0	0	0	0
Ibiraíaras	1	0	1	0	Ibiraíaras	1	0	1	0
Ibirapuitã	1	0	0	0	Ibirapuitã	1	0	0	0
Ibirubá	4	0	1	0	Ibirubá	7	0	1	0
Igrejinha	1	0	4	0	Igrejinha	1	0	4	0



## 11 - Acidentalidade Fatal por Município - 2014

Acidentes Fatais por Município					Vítimas Fatais por Município				
Município	Tipo de Via				Município	Tipo de Via			
	Estadual	Federal	Municipal	Sem Referência		Estadual	Federal	Municipal	Sem Referência
Ijuí	5	3	2	0	Ijuí	5	3	2	0
Ilópolis	2	0	0	0	Ilópolis	2	0	0	0
Imbé	2	0	5	0	Imbé	2	0	5	0
Imigrante	0	0	0	0	Imigrante	0	0	0	0
Independência	0	0	0	0	Independência	0	0	0	0
Inhacorá	0	0	0	0	Inhacorá	0	0	0	0
Ipê	2	0	1	0	Ipê	5	0	1	0
Ipiranga do Sul	0	0	0	0	Ipiranga do Sul	0	0	0	0
Iraí	0	1	0	0	Iraí	0	1	0	0
Itaara	0	0	0	0	Itaara	0	0	0	0
Itacurubi	0	0	0	0	Itacurubi	0	0	0	0
Itapuca	0	0	0	0	Itapuca	0	0	0	0
Itaqui	0	2	4	0	Itaqui	0	3	4	0
Itati	1	0	0	0	Itati	1	0	0	0
Itatiba do Sul	0	0	0	0	Itatiba do Sul	0	0	0	0
Ivorá	0	0	1	0	Ivorá	0	0	1	0
Ivoti	0	0	0	0	Ivoti	0	0	0	0
Jaboticaba	2	0	0	0	Jaboticaba	2	0	0	0
Jacutinga	0	0	0	0	Jacutinga	0	0	0	0
Jaguarão	0	0	1	0	Jaguarão	0	0	1	0
Jaguari	0	0	0	0	Jaguari	0	0	0	0
Jaquirana	0	0	0	0	Jaquirana	0	0	0	0
Jari	0	0	0	0	Jari	0	0	0	0
Jóia	2	0	0	0	Jóia	3	0	0	0
Júlio de Castilhos	0	7	3	0	Júlio de Castilhos	0	8	3	0
Lagoa Bonita do Sul	0	0	0	0	Lagoa Bonita do Sul	0	0	0	0
Lagoa dos Três Cantos	0	0	0	0	Lagoa dos Três Cantos	0	0	0	0
Lagoa Vermelha	0	6	0	0	Lagoa Vermelha	0	7	0	0
Lagoão	0	0	0	0	Lagoão	0	0	0	0
Lajeado	2	5	5	0	Lajeado	2	5	5	0
Lajeado do Bugre	0	1	0	0	Lajeado do Bugre	0	1	0	0
Lavras do Sul	0	0	0	0	Lavras do Sul	0	0	0	0
Liberato Salzano	0	0	0	0	Liberato Salzano	0	0	0	0
Lindolfo Collor	0	0	1	0	Lindolfo Collor	0	0	1	0
Linha Nova	0	0	0	0	Linha Nova	0	0	0	0
Maçambará	0	0	0	0	Maçambará	0	0	0	0
Machadinho	0	0	0	0	Machadinho	0	0	0	0
Mampituba	0	0	0	0	Mampituba	0	0	0	0
Manoel Viana	1	0	0	0	Manoel Viana	2	0	0	0

## 11 - Acidentalidade Fatal por Município - 2014

Acidentes Fatais por Município					Vítimas Fatais por Município				
Município	Tipo de Via				Município	Tipo de Via			
	Estadual	Federal	Municipal	Sem Referência		Estadual	Federal	Municipal	Sem Referência
Maquiné	1	1	0	0	Maquiné	1	1	0	0
Maratá	0	0	0	0	Maratá	0	0	0	0
Marau	1	0	3	0	Marau	1	0	3	0
Marcelino Ramos	0	1	1	0	Marcelino Ramos	0	1	1	0
Mariana Pimentel	0	0	0	0	Mariana Pimentel	0	0	0	0
Mariano Moro	0	0	0	0	Mariano Moro	0	0	0	0
Marques de Souza	0	5	1	0	Marques de Souza	0	6	3	0
Mata	0	0	0	0	Mata	0	0	0	0
Mato Castelhano	0	2	0	0	Mato Castelhano	0	2	0	0
Mato Leitão	0	0	1	0	Mato Leitão	0	0	1	0
Mato Queimado	0	0	1	0	Mato Queimado	0	0	1	0
Maximiliano de Almeida	1	0	0	0	Maximiliano de Almeida	1	0	0	0
Minas do Leão	0	2	1	0	Minas do Leão	0	4	1	0
Miraguaí	1	0	0	0	Miraguaí	1	0	0	0
Montauri	0	0	0	0	Montauri	0	0	0	0
Monte Alegre dos Campos	0	0	0	0	Monte Alegre dos Campos	0	0	0	0
Monte Belo do Sul	0	0	0	0	Monte Belo do Sul	0	0	0	0
Montenegro	8	3	4	0	Montenegro	8	5	4	0
Mormaço	0	0	0	0	Mormaço	0	0	0	0
Morrinhos do Sul	0	0	0	0	Morrinhos do Sul	0	0	0	0
Morro Redondo	0	2	0	0	Morro Redondo	0	2	0	0
Morro Reuter	0	1	1	0	Morro Reuter	0	1	1	0
Mostardas	1	1	0	0	Mostardas	1	2	0	0
Muçum	3	0	0	0	Muçum	3	0	0	0
Muitos Capões	0	2	0	0	Muitos Capões	0	2	0	0
Muliterno	0	0	0	0	Muliterno	0	0	0	0
Não-Me-Toque	3	0	0	0	Não-Me-Toque	3	0	0	0
Nicolau Vergueiro	0	0	0	0	Nicolau Vergueiro	0	0	0	0
Nonoai	4	0	1	0	Nonoai	5	0	1	0
Nova Alvorada	0	0	0	0	Nova Alvorada	0	0	0	0
Nova Araçá	0	0	0	0	Nova Araçá	0	0	0	0
Nova Bassano	1	0	1	0	Nova Bassano	1	0	1	0
Nova Brésia	0	0	0	0	Nova Brésia	0	0	0	0
Nova Candelária	0	0	0	0	Nova Candelária	0	0	0	0
Nova Esperança do Sul	0	0	0	0	Nova Esperança do Sul	0	0	0	0
Nova Hartz	4	0	2	0	Nova Hartz	4	0	2	0
Nova Pádua	0	0	0	0	Nova Pádua	0	0	0	0
Nova Palma	1	0	0	0	Nova Palma	1	0	0	0

## 11 - Acidentalidade Fatal por Município - 2014

Acidentes Fatais por Município					Vítimas Fatais por Município				
Município	Tipo de Via				Município	Tipo de Via			
	Estadual	Federal	Municipal	Sem Referência		Estadual	Federal	Municipal	Sem Referência
Nova Petrópolis	1	0	1	0	Nova Petrópolis	1	0	1	0
Nova Prata	3	0	2	0	Nova Prata	4	0	2	0
Nova Ramada	0	0	1	0	Nova Ramada	0	0	1	0
Nova Roma do Sul	1	0	0	0	Nova Roma do Sul	1	0	0	0
Nova Santa Rita	0	5	3	1	Nova Santa Rita	0	5	3	1
Novo Barreiro	1	0	0	1	Novo Barreiro	1	0	0	1
Novo Cabrais	1	0	2	0	Novo Cabrais	1	0	2	0
Novo Hamburgo	7	8	11	0	Novo Hamburgo	7	9	11	0
Novo Machado	0	0	2	0	Novo Machado	0	0	2	0
Novo Tiradentes	0	0	0	0	Novo Tiradentes	0	0	0	0
Osório	5	2	4	0	Osório	6	2	4	0
Paim Filho	0	0	1	0	Paim Filho	0	0	1	0
Palmares do Sul	2	0	1	0	Palmares do Sul	2	0	1	0
Palmeira das Missões	4	2	3	0	Palmeira das Missões	4	2	3	0
Palmitinho	0	0	0	0	Palmitinho	0	0	0	0
Panambi	0	5	2	0	Panambi	0	5	2	0
Pantano Grande	0	2	0	0	Pantano Grande	0	2	0	0
Paraí	0	0	1	0	Paraí	0	0	1	0
Paraíso do Sul	2	0	0	0	Paraíso do Sul	2	0	0	0
Parei Novo	2	0	0	0	Parei Novo	2	0	0	0
Parobé	5	0	1	0	Parobé	5	0	1	0
Passa Sete	1	0	0	0	Passa Sete	1	0	0	0
Passo do Sobrado	4	0	1	0	Passo do Sobrado	5	0	1	0
Passo Fundo	13	7	29	0	Passo Fundo	14	8	29	0
Paulo Bento	0	0	0	0	Paulo Bento	0	0	0	0
Paverama	1	2	1	0	Paverama	1	2	1	0
Pedras Altas	0	0	1	0	Pedras Altas	0	0	1	0
Pedro Osório	0	4	0	0	Pedro Osório	0	4	0	0
Pejuçara	0	2	0	0	Pejuçara	0	2	0	0
Pelotas	0	14	38	1	Pelotas	0	15	42	1
Picada Café	0	0	1	0	Picada Café	0	0	1	0
Pinhal	0	0	0	0	Pinhal	0	0	0	0
Pinhal Grande	0	0	0	0	Pinhal Grande	0	0	0	0
Pinheirinho do Vale	0	0	1	0	Pinheirinho do Vale	0	0	1	0
Pinheiro Machado	0	3	1	0	Pinheiro Machado	0	3	1	0
Pinto Bandeira	0	0	0	0	Pinto Bandeira	0	0	0	0
Pirapó	0	0	0	0	Pirapó	0	0	0	0
Piratini	1	2	0	0	Piratini	1	3	0	0
Planalto	2	0	1	0	Planalto	3	0	1	0
Poço das Antas	0	0	0	0	Poço das Antas	0	0	0	0

## 11 - Acidentalidade Fatal por Município - 2014

Acidentes Fatais por Município					Vítimas Fatais por Município				
Município	Tipo de Via				Município	Tipo de Via			
	Estadual	Federal	Municipal	Sem Referência		Estadual	Federal	Municipal	Sem Referência
Pontão	0	0	0	0	Pontão	0	0	0	0
Portão	9	0	2	0	Portão	10	0	2	0
Porto Alegre	0	25	138	0	Porto Alegre	0	26	138	0
Porto Lucena	2	0	0	0	Porto Lucena	2	0	0	0
Porto Mauá	1	0	0	0	Porto Mauá	1	0	0	0
Porto Vera Cruz	0	0	0	0	Porto Vera Cruz	0	0	0	0
Porto Xavier	0	1	0	0	Porto Xavier	0	3	0	0
Pouso Novo	0	4	0	0	Pouso Novo	0	11	0	0
Presidente Lucena	1	0	0	0	Presidente Lucena	1	0	0	0
Progresso	0	0	1	0	Progresso	0	0	1	0
Protásio Alves	0	0	0	0	Protásio Alves	0	0	0	0
Putinga	0	0	1	0	Putinga	0	0	1	0
Quaraí	1	0	3	0	Quaraí	1	0	3	0
Quatro Irmãos	0	0	0	0	Quatro Irmãos	0	0	0	0
Quevedos	0	0	1	0	Quevedos	0	0	1	0
Quinze de Novembro	0	0	0	0	Quinze de Novembro	0	0	0	0
Redentora	0	0	1	0	Redentora	0	0	1	0
Relvado	0	0	0	0	Relvado	0	0	0	0
Restinga Seca	4	0	0	0	Restinga Seca	4	0	0	0
Rio dos Índios	0	0	0	0	Rio dos Índios	0	0	0	0
Rio Grande	9	13	17	1	Rio Grande	10	13	18	1
Rio Pardo	0	4	2	0	Rio Pardo	0	4	2	0
Riozinho	0	0	0	0	Riozinho	0	0	0	0
Roca Sales	0	0	0	0	Roca Sales	0	0	0	0
Rodeio Bonito	1	0	0	0	Rodeio Bonito	1	0	0	0
Rolante	3	0	2	0	Rolante	3	0	2	0
Ronda Alta	5	0	0	0	Ronda Alta	6	0	0	0
Rondinha	2	0	0	0	Rondinha	2	0	0	0
Roque Gonzales	0	1	0	0	Roque Gonzales	0	7	0	0
Rosário do Sul	0	5	0	0	Rosário do Sul	0	7	0	0
Sagrada Família	0	0	0	0	Sagrada Família	0	0	0	0
Saldanha Marinho	0	2	0	0	Saldanha Marinho	0	2	0	0
Salto do Jacuí	1	0	0	0	Salto do Jacuí	1	0	0	0
Salvador das Missões	0	0	1	0	Salvador das Missões	0	0	1	0
Salvador do Sul	1	0	1	0	Salvador do Sul	1	0	1	0
Sananduva	3	0	1	0	Sananduva	3	0	1	0
Santa Bárbara do Sul	0	7	0	0	Santa Bárbara do Sul	0	9	0	0
Santa Cecília do Sul	0	0	0	0	Santa Cecília do Sul	0	0	0	0
Santa Clara do Sul	0	0	0	0	Santa Clara do Sul	0	0	0	0
Santa Cruz do Sul	9	6	7	0	Santa Cruz do Sul	10	6	7	0

## 11 - Acidentalidade Fatal por Município - 2014

Acidentes Fatais por Município					Vítimas Fatais por Município				
Município	Tipo de Via				Município	Tipo de Via			
	Estadual	Federal	Municipal	Sem Referência		Estadual	Federal	Municipal	Sem Referência
Santa Margarida do Sul	0	0	0	0	Santa Margarida do Sul	0	0	0	0
Santa Maria	6	24	16	0	Santa Maria	6	25	16	0
Santa Maria do Herval	0	0	1	0	Santa Maria do Herval	0	0	1	0
Santa Rosa	8	6	5	0	Santa Rosa	9	8	7	0
Santa Vitória do Palmar	3	5	3	0	Santa Vitória do Palmar	4	6	3	0
Santana da Boa Vista	0	0	1	0	Santana da Boa Vista	0	0	1	0
Santana do Livramento	0	5	3	0	Santana do Livramento	0	5	4	0
Santiago	2	9	2	0	Santiago	4	11	2	0
Santo Ângelo	1	0	5	0	Santo Ângelo	1	0	5	0
Santo Antônio da Patrulha	7	7	4	0	Santo Antônio da Patrulha	8	9	4	0
Santo Antônio das Missões	0	0	0	0	Santo Antônio das Missões	0	0	0	0
Santo Antônio do Palma	0	0	0	0	Santo Antônio do Palma	0	0	0	0
Santo Antônio do Planalto	0	2	0	0	Santo Antônio do Planalto	0	2	0	0
Santo Augusto	2	1	0	0	Santo Augusto	2	3	0	0
Santo Cristo	1	2	1	0	Santo Cristo	1	4	1	0
Santo Expedito do Sul	0	0	1	0	Santo Expedito do Sul	0	0	1	0
São Borja	0	2	3	0	São Borja	0	5	3	0
São Domingos do Sul	0	0	0	0	São Domingos do Sul	0	0	0	0
São Francisco de Assis	0	0	0	0	São Francisco de Assis	0	0	0	0
São Francisco de Paula	8	0	0	0	São Francisco de Paula	9	0	0	0
São Gabriel	0	6	3	0	São Gabriel	0	8	3	0
São Jerônimo	4	0	2	0	São Jerônimo	4	0	2	0
São João da Urtiga	0	0	2	0	São João da Urtiga	0	0	2	0
São João do Polésine	0	0	0	0	São João do Polésine	0	0	0	0
São José das Missões	0	0	0	0	São José das Missões	0	0	0	0
São José do Herval	0	1	0	0	São José do Herval	0	1	0	0
São José do Hortêncio	0	0	0	0	São José do Hortêncio	0	0	0	0
São José do Inhacorá	0	0	0	0	São José do Inhacorá	0	0	0	0
São José do Norte	0	3	2	0	São José do Norte	0	3	2	0
São José do Ouro	0	0	0	0	São José do Ouro	0	0	0	0
São José do Sul	1	0	0	0	São José do Sul	1	0	0	0
São José dos Ausentes	0	1	0	0	São José dos Ausentes	0	2	0	0
São Leopoldo	3	8	15	1	São Leopoldo	3	9	15	1

## 11 - Acidentalidade Fatal por Município - 2014

Acidentes Fatais por Município					Vítimas Fatais por Município				
Município	Tipo de Via				Município	Tipo de Via			
	Estadual	Federal	Municipal	Sem Referência		Estadual	Federal	Municipal	Sem Referência
São Lourenço do Sul	0	6	4	0	São Lourenço do Sul	0	7	5	0
São Luiz Gonzaga	1	10	2	0	São Luiz Gonzaga	1	14	2	0
São Marcos	0	1	0	0	São Marcos	0	1	0	0
São Martinho	1	0	0	0	São Martinho	1	0	0	0
São Martinho da Serra	1	0	0	0	São Martinho da Serra	1	0	0	0
São Miguel das Missões	2	0	0	0	São Miguel das Missões	2	0	0	0
São Nicolau	0	0	1	0	São Nicolau	0	0	1	0
São Paulo das Missões	1	0	1	0	São Paulo das Missões	1	0	1	0
São Pedro da Serra	0	0	0	0	São Pedro da Serra	0	0	0	0
São Pedro do Butiá	0	0	0	0	São Pedro do Butiá	0	0	0	0
São Pedro do Sul	1	1	1	0	São Pedro do Sul	1	1	1	0
São Sebastião do Caí	5	0	0	0	São Sebastião do Caí	6	0	0	0
São Sepé	0	2	1	0	São Sepé	0	2	1	0
São Valentim	1	0	0	0	São Valentim	1	0	0	0
São Valentim do Sul	0	0	0	0	São Valentim do Sul	0	0	0	0
São Vendelino	0	0	0	0	São Vendelino	0	0	0	0
São Vicente do Sul	1	1	0	0	São Vicente do Sul	1	6	0	0
Sapiranga	15	0	2	0	Sapiranga	15	0	2	0
Sapucaia do Sul	6	5	7	0	Sapucaia do Sul	6	6	7	0
Sarandi	3	7	0	0	Sarandi	3	8	0	0
Seberi	1	6	1	0	Seberi	1	8	1	0
Sede Nova	0	0	0	0	Sede Nova	0	0	0	0
Segredo	0	0	0	0	Segredo	0	0	0	0
Selbach	0	0	1	0	Selbach	0	0	1	0
Senador Salgado Filho	0	0	0	0	Senador Salgado Filho	0	0	0	0
Sentinela do Sul	0	0	1	0	Sentinela do Sul	0	0	1	0
Serafina Corrêa	1	0	0	0	Serafina Corrêa	1	0	0	0
Sério	0	0	0	0	Sério	0	0	0	0
Sertão	1	0	0	0	Sertão	1	0	0	0
Sertão Santana	0	0	1	0	Sertão Santana	0	0	1	0
Sete de Setembro	0	0	0	0	Sete de Setembro	0	0	0	0
Severiano de Almeida	0	2	2	0	Severiano de Almeida	0	2	2	0
Sinimbu	0	0	2	0	Sinimbu	0	0	2	0
Sobradinho	1	0	1	0	Sobradinho	1	0	1	0
Soledade	2	3	1	0	Soledade	2	5	1	0
Tabaí	0	1	0	0	Tabaí	0	1	0	0
Tapejara	3	0	2	0	Tapejara	4	0	2	0
Tapera	1	0	0	0	Tapera	2	0	0	0

## 11 - Acidentalidade Fatal por Município - 2014

Acidentes Fatais por Município					Vítimas Fatais por Município				
Município	Tipo de Via				Município	Tipo de Via			
	Estadual	Federal	Municipal	Sem Referência		Estadual	Federal	Municipal	Sem Referência
Tapes	2	4	1	0	Tapes	2	4	1	0
Taquara	12	0	3	0	Taquara	12	0	3	0
Taquari	2	1	4	0	Taquari	2	1	4	0
Taquaruçu do Sul	2	0	1	0	Taquaruçu do Sul	2	0	1	0
Tavares	1	0	0	0	Tavares	1	0	0	0
Tenente Portela	4	0	1	0	Tenente Portela	4	0	1	0
Terra de Areia	1	4	0	0	Terra de Areia	1	5	0	0
Teutônia	0	0	2	0	Teutônia	0	0	4	0
Tio Hugo	0	1	0	0	Tio Hugo	0	1	0	0
Tiradentes do Sul	0	0	0	0	Tiradentes do Sul	0	0	0	0
Toropi	0	0	0	0	Toropi	0	0	0	0
Torres	1	3	4	0	Torres	1	3	4	0
Tramandaí	5	0	2	0	Tramandaí	5	0	2	0
Travesseiro	0	0	0	0	Travesseiro	0	0	0	0
Três Arroios	0	1	0	0	Três Arroios	0	1	0	0
Três Cachoeiras	0	1	0	0	Três Cachoeiras	0	2	0	0
Três Coroas	6	0	0	0	Três Coroas	6	0	0	0
Três de Maio	1	2	3	0	Três de Maio	1	3	3	0
Três Palmeiras	1	0	0	0	Três Palmeiras	1	0	0	0
Três Passos	0	2	3	0	Três Passos	0	3	3	0
Trindade do Sul	2	0	1	0	Trindade do Sul	2	0	1	0
Triunfo	4	3	3	0	Triunfo	5	5	3	0
Tucunduva	0	0	0	0	Tucunduva	0	0	0	0
Tunas	0	0	0	0	Tunas	0	0	0	0
Tupanci do Sul	0	0	0	0	Tupanci do Sul	0	0	0	0
Tupanciretã	0	1	2	0	Tupanciretã	0	2	2	0
Tupandi	1	0	0	0	Tupandi	1	0	0	0
Tuparendi	2	0	0	0	Tuparendi	2	0	0	0
Turuçu	0	1	0	0	Turuçu	0	1	0	0
Ubiretama	0	0	0	0	Ubiretama	0	0	0	0
Unistalda	0	1	1	0	Unistalda	0	1	1	0
Uruguaiana	0	4	6	0	Uruguaiana	0	4	6	0
Vacaria	0	10	2	0	Vacaria	0	10	2	0
Vale do Sol	3	0	0	0	Vale do Sol	8	0	0	0
Vale Real	0	0	0	0	Vale Real	0	0	0	0
Vale Verde	0	0	0	0	Vale Verde	0	0	0	0
Venâncio Aires	9	0	9	0	Venâncio Aires	9	0	9	0
Vera Cruz	2	0	0	0	Vera Cruz	2	0	0	0
Veranópolis	5	0	1	0	Veranópolis	6	0	1	0
Vespasiano Correa	1	0	0	0	Vespasiano Correa	1	0	0	0

## 11 - Acidentalidade Fatal por Município - 2014

Acidentes Fatais por Município					Vítimas Fatais por Município				
Município	Tipo de Via				Município	Tipo de Via			
	Estadual	Federal	Municipal	Sem Referência		Estadual	Federal	Municipal	Sem Referência
Viadutos	0	0	1	0	Viadutos	0	0	1	0
Viamão	23	0	23	0	Viamão	24	0	23	0
Vicente Dutra	0	0	0	0	Vicente Dutra	0	0	0	0
Victor Graeff	3	0	0	0	Victor Graeff	4	0	0	0
Vila Flores	1	0	0	0	Vila Flores	1	0	0	0
Vila Lângaro	0	0	0	0	Vila Lângaro	0	0	0	0
Vila Maria	2	0	0	0	Vila Maria	2	0	0	0
Vila Nova do Sul	0	2	0	1	Vila Nova do Sul	0	2	0	1
Vista Alegre	0	0	0	0	Vista Alegre	0	0	0	0
Vista Alegre do Prata	0	0	0	0	Vista Alegre do Prata	0	0	0	0
Vista Gaúcha	0	0	0	0	Vista Gaúcha	0	0	0	0
Vitória das Missões	0	0	0	0	Vitória das Missões	0	0	0	0
Westfália	2	0	1	0	Westfália	2	0	1	0
Xangri-lá	2	0	0	0	Xangri-lá	2	0	0	0